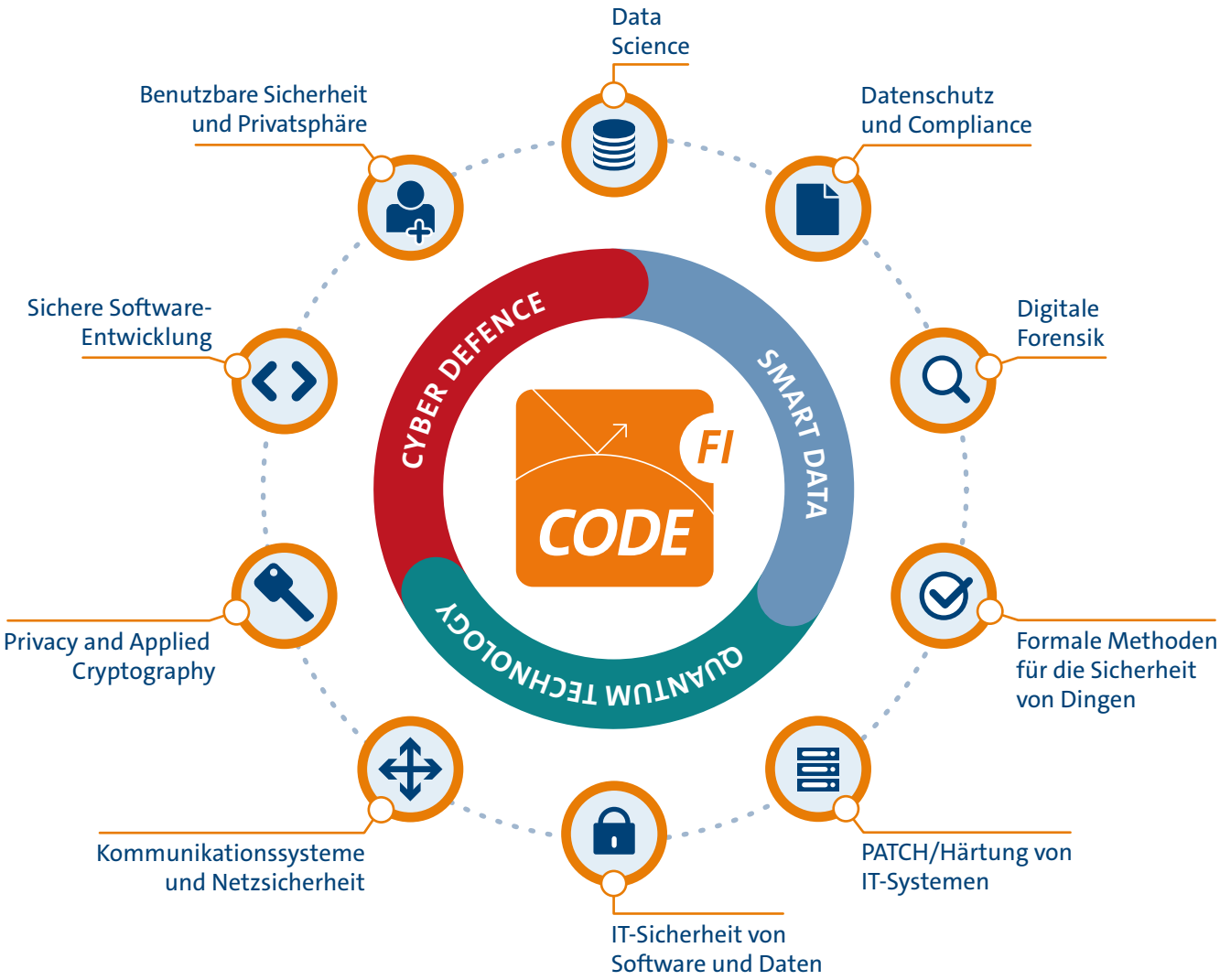
Data Science
Datenschutz und Compliance
Digitale Forensik
Formale Methoden für die Sicherheit von Dingen
PATCH/Härtung von IT-Systemen
IT-Sicherheit von Software und Daten
Kommunikationssysteme und Netzsicherheit
Privacy and Applied Cryptography
Sichere Software-Entwicklung
Benutzbare Sicherheit und Privatsphäre
CYBER DEFENCE
SMART DATA
QUANTUM TECHNOLOGY
FI
CODE